ВОЗВРАТНО-ПОСТУПАТЕЛЬНАЯ ПИЛА
Модель MG-1E

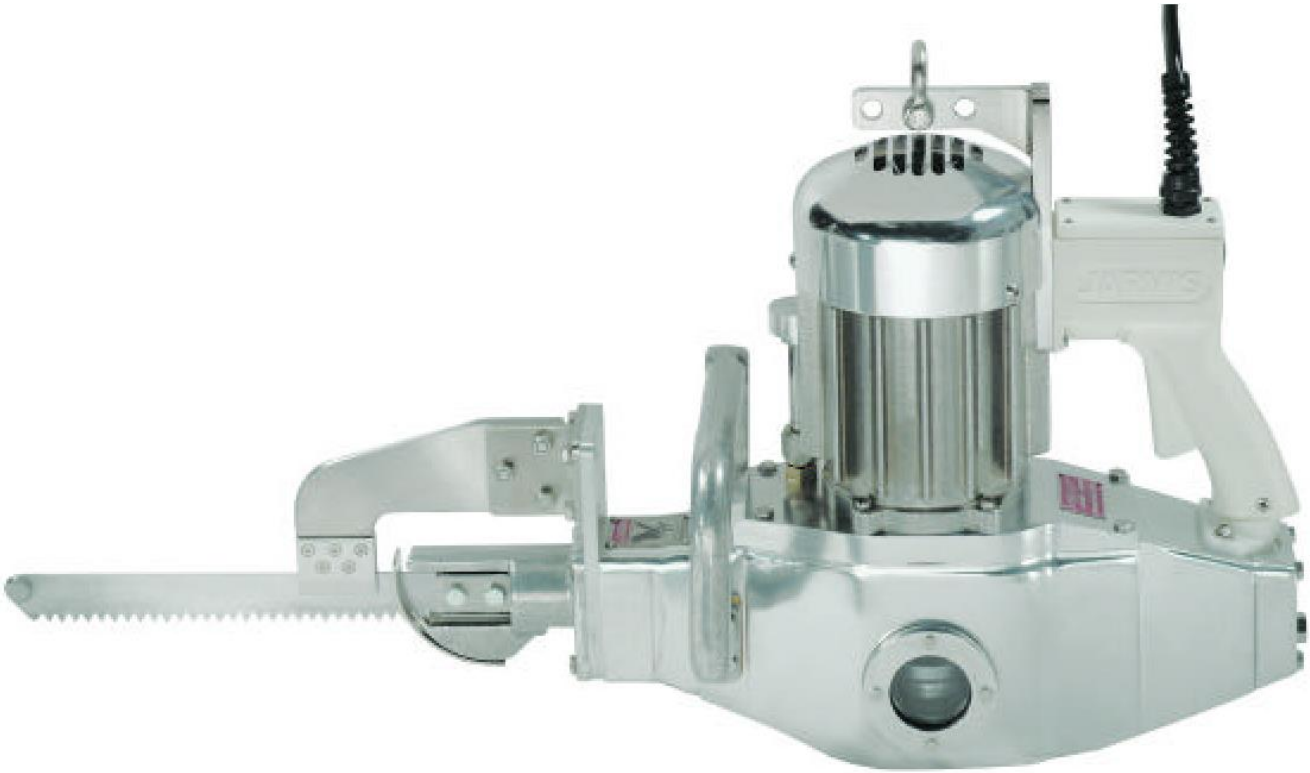

Модель Jarvis MG-1E- электрическая пила для разделки КРС.

JARVIS®

· Мощная высокоэффективная пила MG-1E быстро разрезает грудиночные кости КРС- всего за 3 секунды.

·Небольшая и манёвренная для удобного управления.

· Система балансировки привода полотна позволяет снизить вибрацию и шум при работе снижая нагрузку на оператора и его утомляемость.

· Пила требует минимум технического обслуживания за счёт того, что весь привод находится в масляной ванне.

·Двигатель мощностью 1,4 кВт, закрытый мотор с напряжением 3 фазы делает производительность оптимальной.

·Тихая- всего 85 ДБ

·Лёгкая- всего 27 кг.

· Отвечает международным требованиям безопасности и гигиены.

ВОЗВРАТНО-ПОСТУПАТЕЛЬНАЯ ПИЛА
Модель MG-1E

СПЕЦИФИКАЦИЯ		
Модель MG-1E		
Привод		Электрический
Мощность двигателя		1400 Ватт
Рабочее напряжение	460 /230В/42, 3Ф, 50Гц	
Скорость разреза		275 м/мин
Ручное управление	Один курок	Электрический
Время разреза (цикл)		3 сек
Длина лезвия		241 мм
		267мм
		292 мм
		330 мм
Общая длина		787 мм
Вес		26,8 кг
Выбор оборудования и комплектующих		**Артикульный номер**
Модель MG-1E	220В / 3 Ф, 50 Гц	4005061
	42В / 3 Ф, 50 Гц	4005059
	380В / 3 Ф, 50 Гц	4005055
Полотно (длина)	241 мм	1023083
	267мм	1023084
	292 мм	1023215
	330 мм	1023230
Балансир 25-30 кг 2000		T9364
Балансир 20,0-30,0 кг 2500		T9402
Балансир 25,0-35,0 кг 3000		T9433